

## PORCENTAJE DE PERSONAS BENEFICIARIAS CON PRESTACIÓN POR TAMAÑO DE LA LOCALIDAD DE RESIDENCIA.

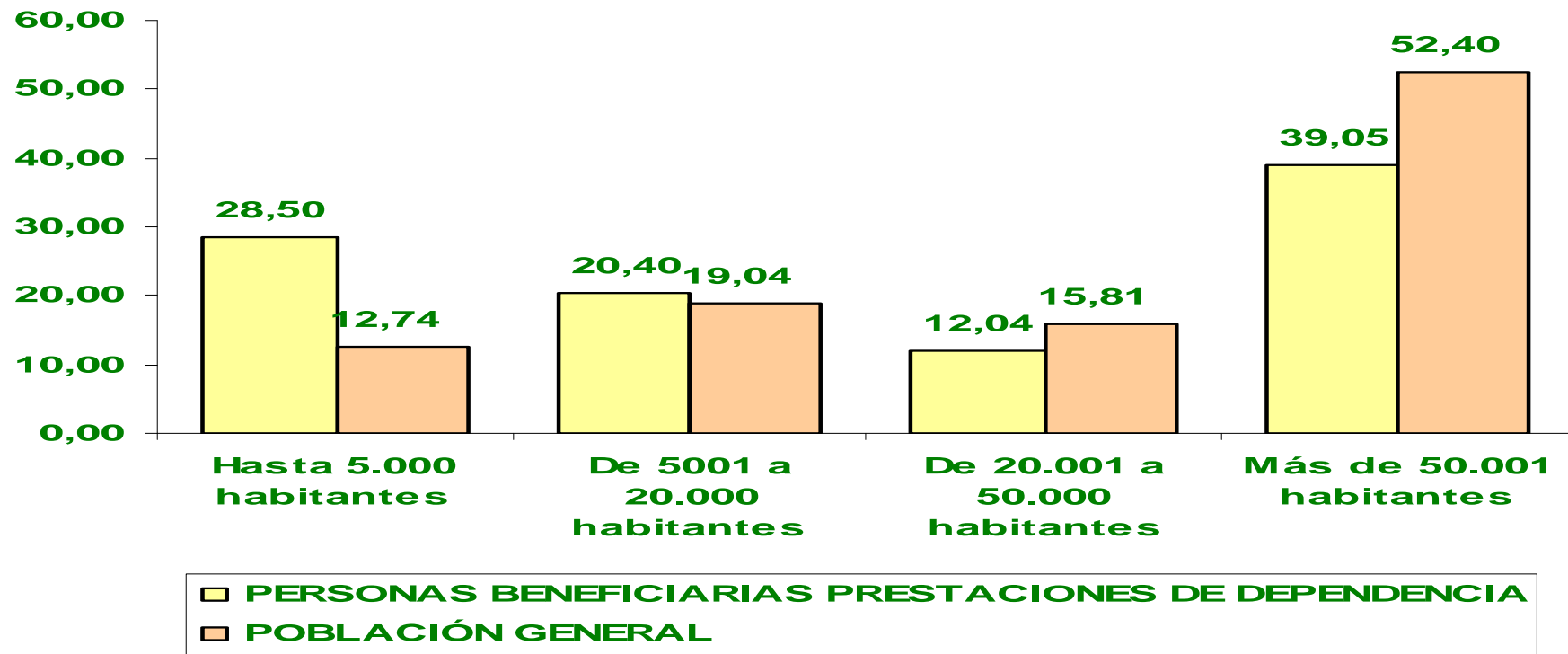

- El **39,05%** de las personas en situación de dependencia viven en localidades de **más de 50.000 habitantes**.
- El **12,7%** de la población española vive en localidades de menos de 5.000 habitantes, sin embargo el **28,5%** de las personas en situación de dependencia viven en estas localidades. Desde el SAAD se ha facilitado el acceso a prestaciones a personas que residen en este entorno rural.



## Personas Beneficiarias con Resolución de PIA: Personas Extranjeras (Unión Europea y otras nacionalidades) y sexo

Situación a 1 de Enero de 2011

	Hombres	Mujeres	Total
Países miembros Unión Europea	434	505	939
Otras nacionalidades	662	814	1.476
<b>Total personas beneficiarias extranjeras</b>	<b>1.096</b>	<b>1.319</b>	<b>2.415</b>



	Hombres	Mujeres
Países miembros Unión Europea	46,22	53,78
Otras nacionalidades	44,85	55,15
<b>Total personas beneficiarias</b>	<b>32,99</b>	<b>67,01</b>

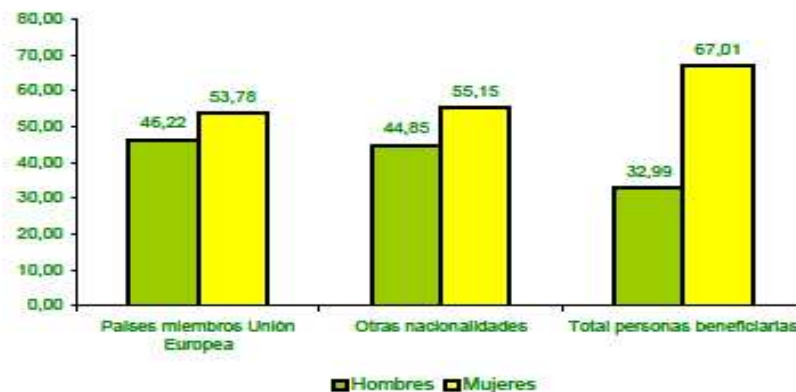

**Las personas beneficiarias extranjeras representan solo el 0,36% del total de personas beneficiarias.**

**Requisitos:** Encontrarse en situación de dependencia en alguno de los grados establecidos, residir legamente en España y haberlo hecho durante cinco años, de los cuales dos deberán ser inmediatamente anteriores a la fecha de presentación de la solicitud. Para ello se aplica la Ley Orgánica 4/2000, de 11 de enero, sobre derechos y libertades de los extranjeros en España y su integración social, los tratados internacionales, los convenios con el país de origen y el derecho comunitario cuando proceda.



GOBIERNO  
DE ESPAÑA

MINISTERIO  
DE SANIDAD, POLÍTICA SOCIAL  
E IGUALDAD

## PERSONAS EXTRANJERAS

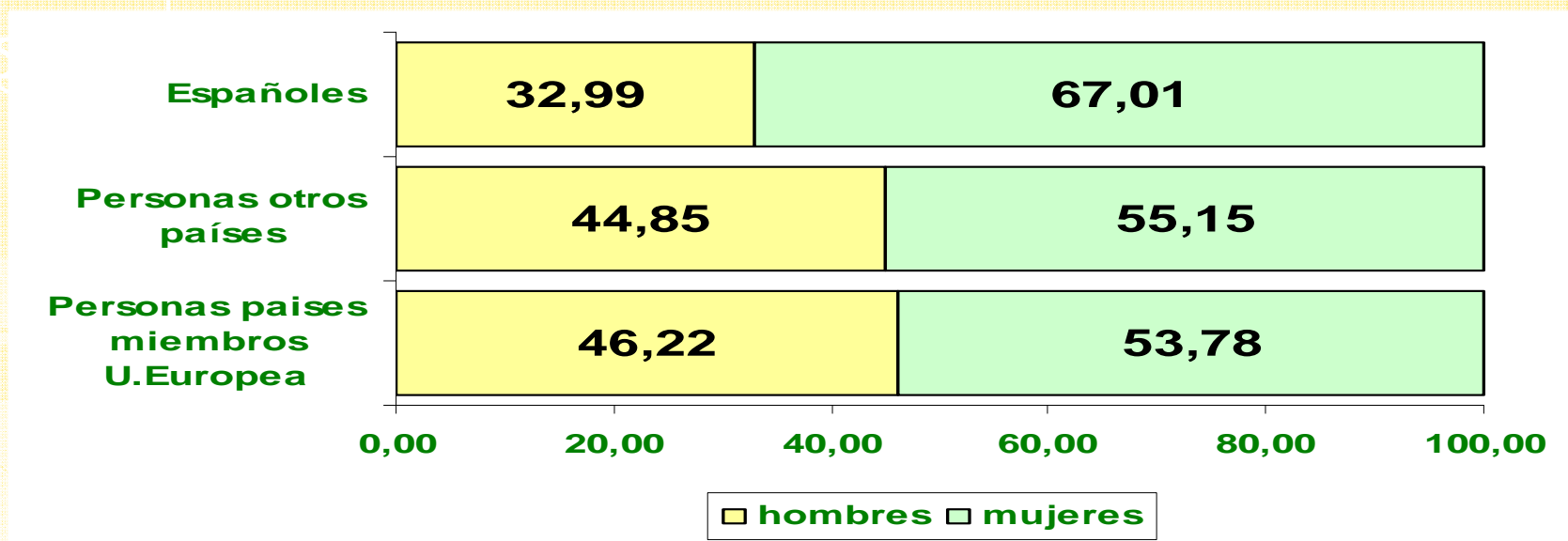

- **2.415** personas de nacionalidad extranjera tienen prestaciones de dependencia.
- **939** pertenecen a países miembros de la **Unión Europea**.
- **1.476** pertenecen a **otros países**.
- Las personas beneficiarias extranjeras son más mujeres que hombres, si bien en un porcentaje inferior a las españolas.
- El 28,74 % de las personas beneficiarias extranjeras tienen más de 80 años, frente al 56,23 % de los españoles.



## PERSONAS BENEFICIARIAS CON PRESTACIONES POR GRADO

	PERSONAS BENEFICIARIAS
GRADO III	386.093
GRADO II	282.311

- **Cuatro de cada cinco personas reconocidas como GRANDES DEPENDIENTES reciben prestaciones del SAAD.**
- **Se han priorizado los casos más graves de acuerdo con el calendario de aplicación establecido en la Ley.**



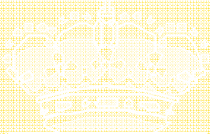

## PERSONAS BENEFICIARIAS DE PRESTACIONES POR GRADOS Y NIVELES

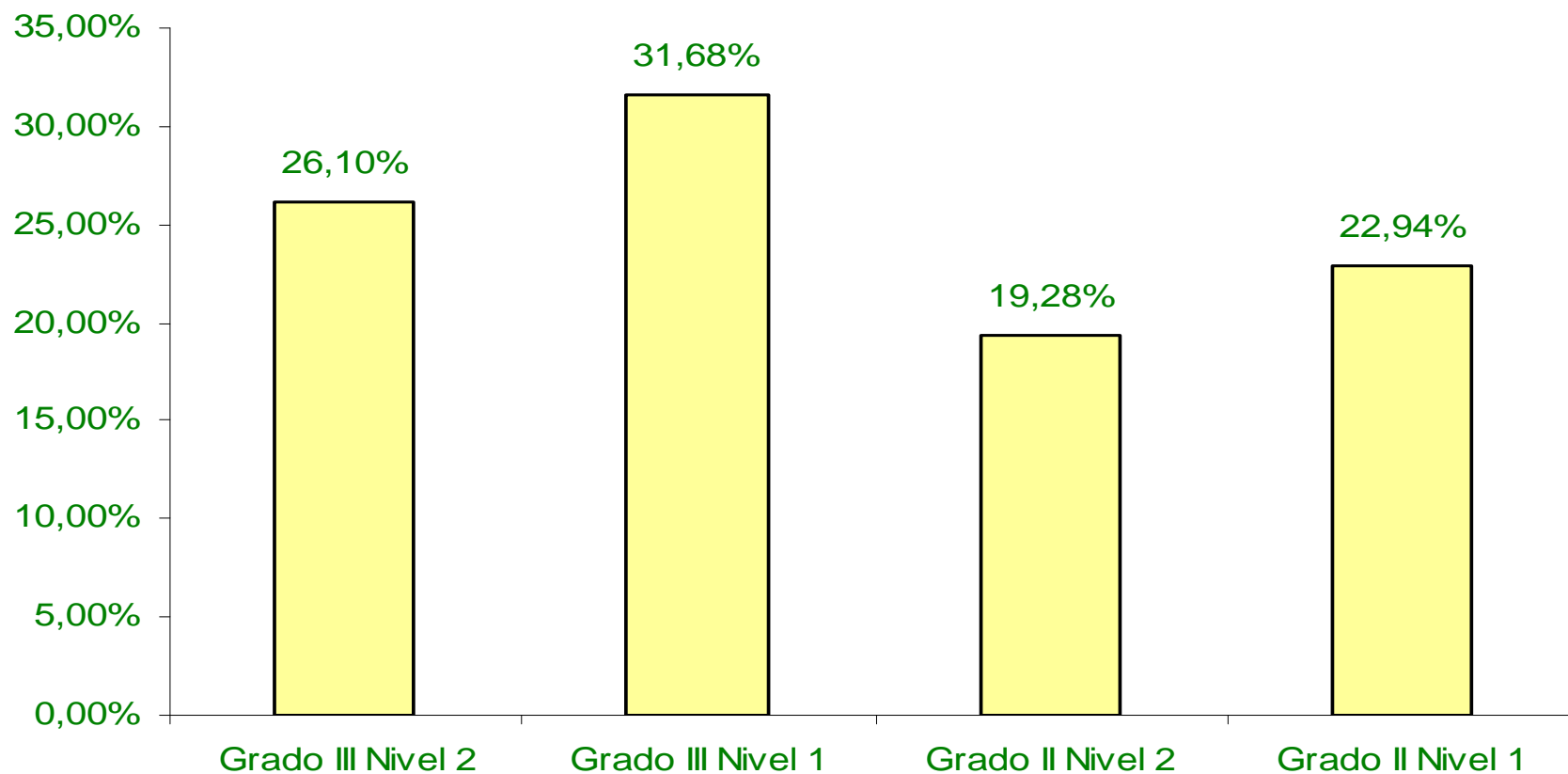

GOBIERNO  
DE ESPAÑA

MINISTERIO  
DE SANIDAD, POLÍTICA SOCIAL  
E IGUALDAD

## Resoluciones de PIA.Total prestaciones Situación a 1 de Enero de 2011

ÁMBITO TERRITORIAL	PERSONAS BENEFICIARIAS CON PRESTACIONES Nº	PRESTACIONES														RATIO DE PRESTACIONES POR PERSONA BENEFICIARIA Nº				
		Prevención Dependencia y Promoción A. Personal		Teleasistencia		Ayuda a Domicilio		Centros de Día/Noche		Atención Residencial		P.E Vinculada Servicio		P.E Cuidados Familiares			P.E Asist. Personal		TOTAL	
		Nº	%	Nº	%	Nº	%	Nº	%	Nº	%	Nº	%	Nº	%		Nº	%	Nº	%
Andalucía	182.724	2	0,00	53.398	22,30	46.434	19,40	9.883	4,13	18.462	7,71	3.270	1,37	107.916	45,08	33	0,01	239.407	100,00	1,31
Aragón	26.134	0	0,00	0	0,00	0	0,00	912	3,48	3.734	14,25	5.455	20,82	16.095	61,44	0	0,00	26.196	100,00	1,00
Asturias (Principado de)	14.751	0	0,00	334	2,11	1.813	10,21	1.319	8,35	3.388	21,31	1.614	10,22	7.550	47,60	0	0,00	15.796	100,00	1,07
Illes Balears	10.049	0	0,00	0	0,00	0	0,00	549	5,31	1.780	17,21	482	4,68	7.533	72,62	1	0,01	10.345	100,00	1,03
Canarias	9.106	46	0,50	0	0,00	0	0,00	1.005	20,90	2.427	26,82	91	1,00	4.648	50,98	0	0,00	9.117	100,00	1,00
Cantabria	13.880	0	0,00	478	3,32	788	5,34	1.180	8,23	2.949	20,58	0	0,00	8.981	62,52	0	0,00	14.332	100,00	1,03
Castilla y León	46.630	2.325	4,28	1.589	2,89	5.068	9,34	3.324	6,12	8.722	16,07	11.393	20,99	21.848	40,24	41	0,08	54.288	100,00	1,11
Castilla-La Mancha	37.280	277	0,55	8.888	13,72	5.233	10,48	1.421	2,84	7.837	15,68	2.688	5,37	25.714	51,38	8	0,02	50.044	100,00	1,34
Catalunya	108.857	1.275	0,97	7.226	5,32	12.545	9,59	4.117	3,15	17.086	13,04	12.209	9,33	76.413	58,39	18	0,01	130.869	100,00	1,20
Comunitat Valenciana	36.927	1	0,00	5.307	12,56	0	0,00	2.305	5,48	13.377	31,67	2.847	6,74	18.403	43,57	0	0,00	42.240	100,00	1,14
Extremadura	17.763	549	2,87	303	1,59	941	4,93	579	3,03	3.589	18,79	4.970	26,02	8.189	42,77	1	0,01	19.101	100,00	1,08
Galicia	32.572	70	0,21	192	0,57	5.895	17,50	1.986	5,89	4.723	14,02	2.383	7,07	18.410	54,64	36	0,11	33.695	100,00	1,03
Madrid (Comunidad de)	49.858	5.842	9,43	2.459	4,11	9.978	16,87	9.220	15,40	19.393	32,40	1.745	2,92	11.395	19,04	23	0,04	59.855	100,00	1,20
Murcia ( Región de)	24.843	620	2,10	3.617	12,23	0	0,00	1.609	5,44	2.016	6,83	1.030	3,48	20.671	69,92	0	0,00	29.565	100,00	1,20
Navarra (Comunidad Foral de)	8.748	0	0,00	455	4,89	397	4,10	188	1,94	1.416	14,81	1.470	15,17	5.765	59,48	1	0,01	9.692	100,00	1,11
País Vasco	37.062	0	0,00	4.091	9,84	4.851	11,43	4.702	11,08	8.307	19,58	879	2,07	19.011	44,81	585	1,38	42.426	100,00	1,15
La Rioja	7.677	594	5	711	6,47	1.784	16,25	734	6,68	1.221	11,12	771	7,02	5.188	47,04	0	0,00	10.981	100,00	1,43
Ceuta y Melilla	1.727	203	9,85	105	5,10	127	6,17	38	1,75	165	8,01	105	5,10	1.319	64,03	0	0,00	2.060	100,00	1,19
<b>TOTAL</b>	<b>868.578</b>	<b>11.804</b>	<b>1,48</b>	<b>87.111</b>	<b>10,09</b>	<b>95.632</b>	<b>11,09</b>	<b>45.969</b>	<b>6,75</b>	<b>120.552</b>	<b>13,07</b>	<b>53.409</b>	<b>6,08</b>	<b>384.888</b>	<b>46,12</b>	<b>747</b>	<b>0,09</b>	<b>800.009</b>	<b>100,00</b>	<b>1,20</b>

ELABORACIÓN: IMSERSO, Área de Estadísticas y Evaluación de la Subdirección General Adjunta de Valoración, Calidad y Evaluación.



GOBIERNO DE ESPAÑA

MINISTERIO DE SANIDAD, POLÍTICA SOCIAL E IGUALDAD

## PRESTACIONES

Prevención Dependencia y Promoción A.Personal	11.604
Teleasistencia	87.111
Ayuda a Domicilio	95.632
Centros de Día/Noche	45.969
Atención Residencial	120.552
P.E Vinculada Servicio	53.409
P.E Cuidados Familiares	384.985
P.E Asist. Personal	747
TOTAL	800.009

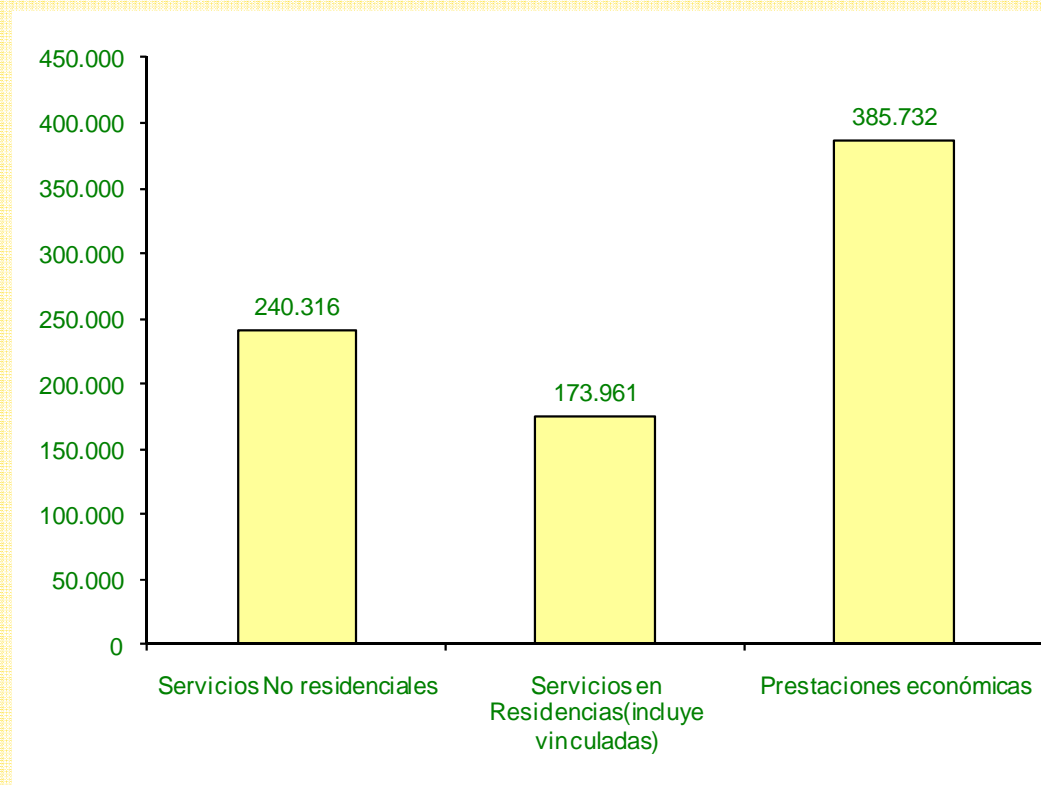

- **La prestación más reconocida es la de cuidados en el entorno familiar, con 385.000 personas perceptoras de esta prestación.**
- **Hay que destacar los 240.000 servicios que se prestan a personas que siguen viviendo en sus domicilios.**
- **De acuerdo con la encuesta de personas mayores 2010, el 87,3% de las personas mayores prefiere vivir en su casa aunque sea solos.**





## SERVICIOS DE ATENCIÓN RESIDENCIAL

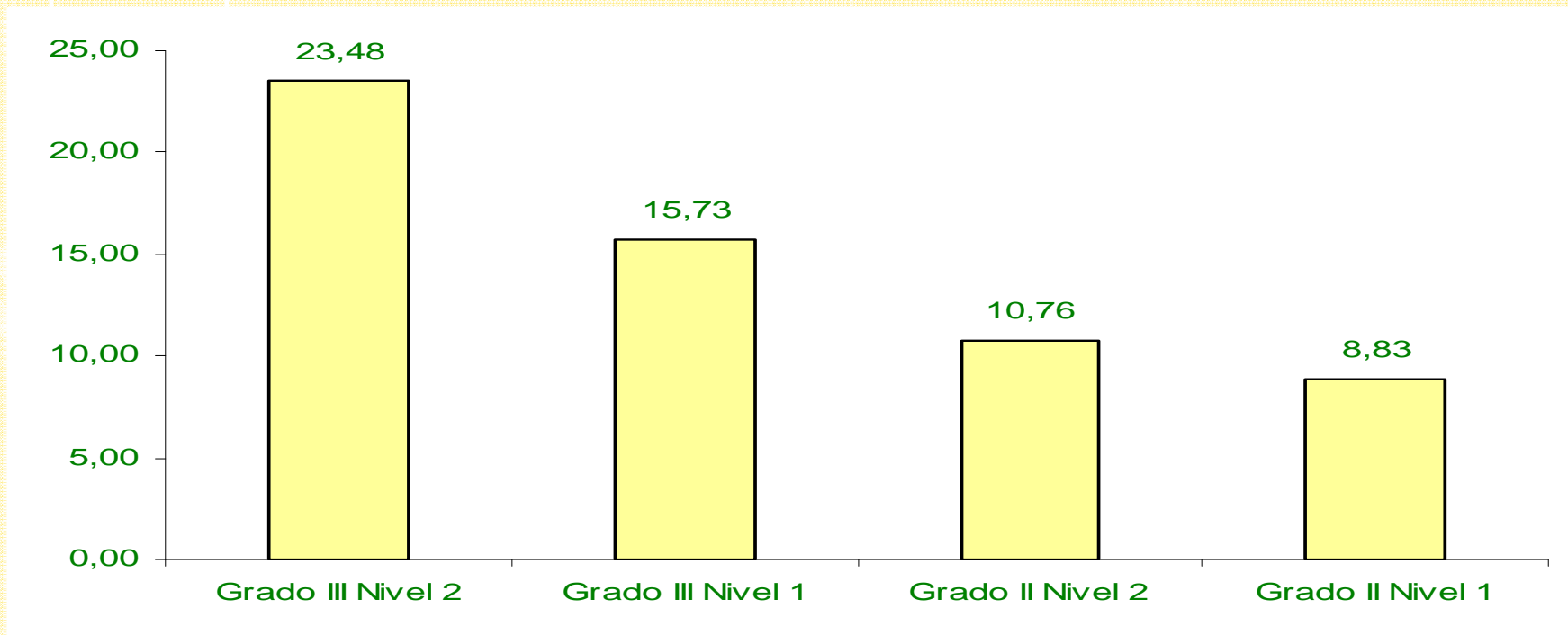

- ***Este servicio se presta fundamentalmente a las personas que se encuentran con una elevada dependencia, uno de cada cuatro personas reconocidas como grado III nivel 2 recibe este servicio.***
- ***Conforme el nivel de dependencia es menor disminuye la aceptación de este servicio, sólo un 8 % en el grado II nivel 1.***





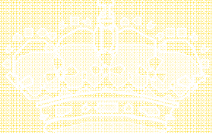

## PRESTACIÓN ECONÓMICA VINCULADA A UN SERVICIO

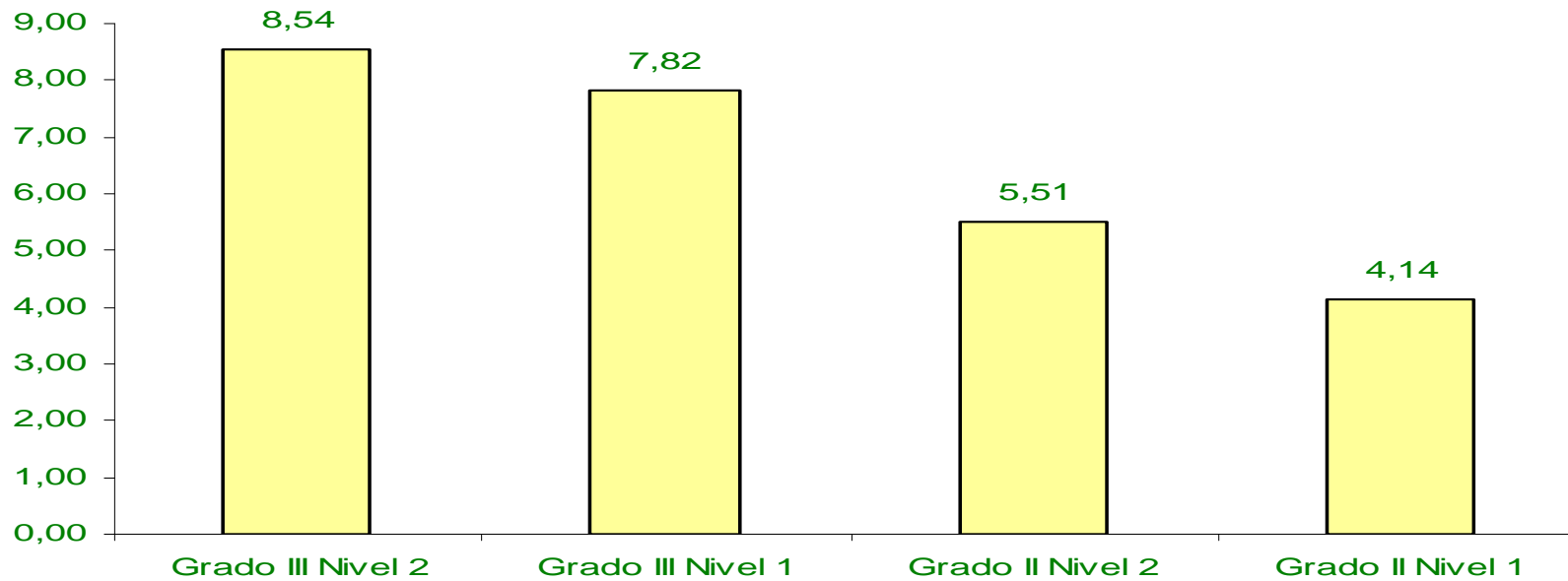

- ***Esta prestación fundamentalmente está orientada a sufragar el coste de servicios privados acreditados de atención residencial, aunque algunas Comunidades también la utilizan para la compra de servicios de ayuda a domicilio.***
- ***Esta circunstancia explica su mayor prevalencia en las personas con grados más elevados de dependencia.***



## AYUDA A DOMICILIO

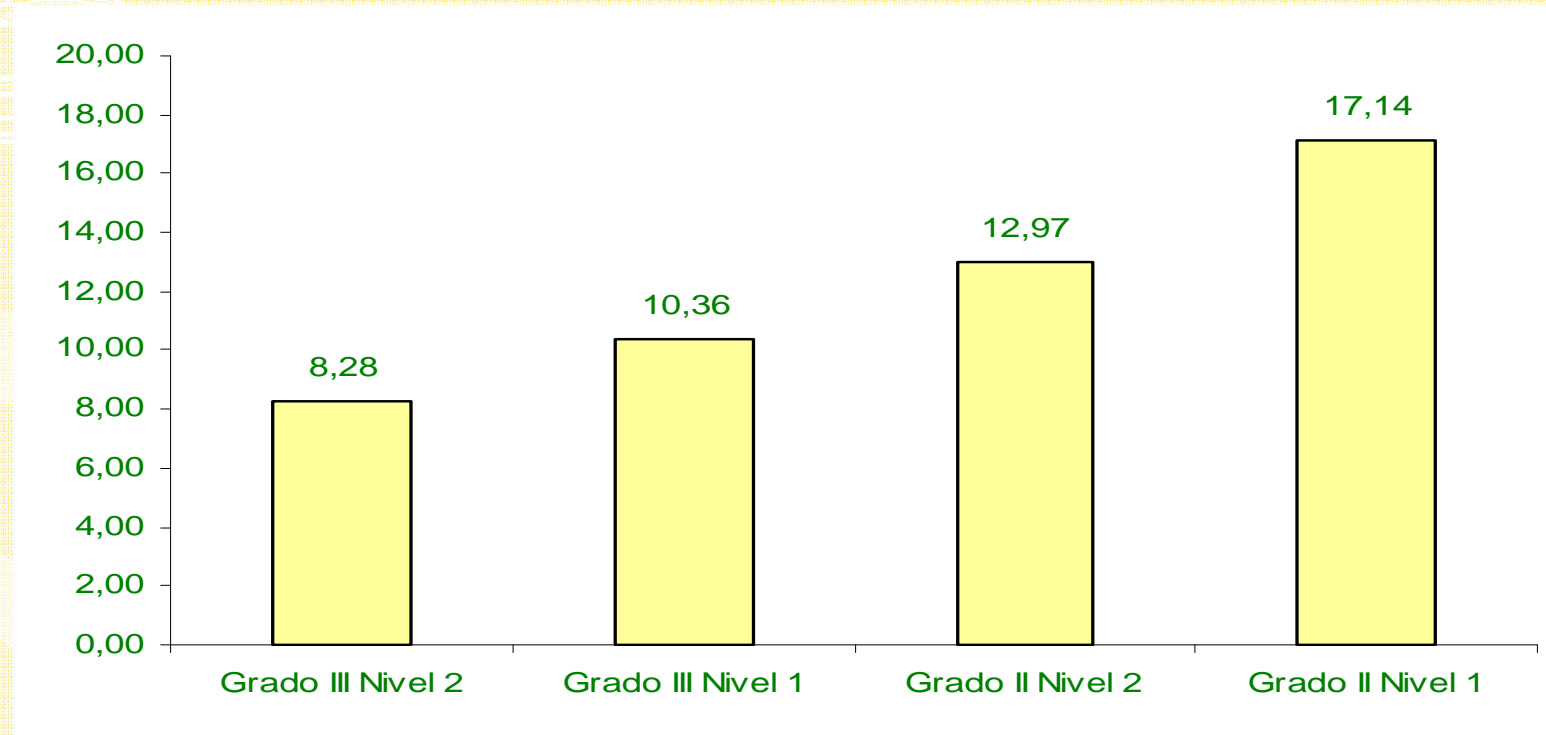

- ***La prestación de este servicio aumenta conforme disminuye el grado y nivel de dependencia.***

